

**WEGEFLÄCHEN BEREICH URNENGRÄBER**

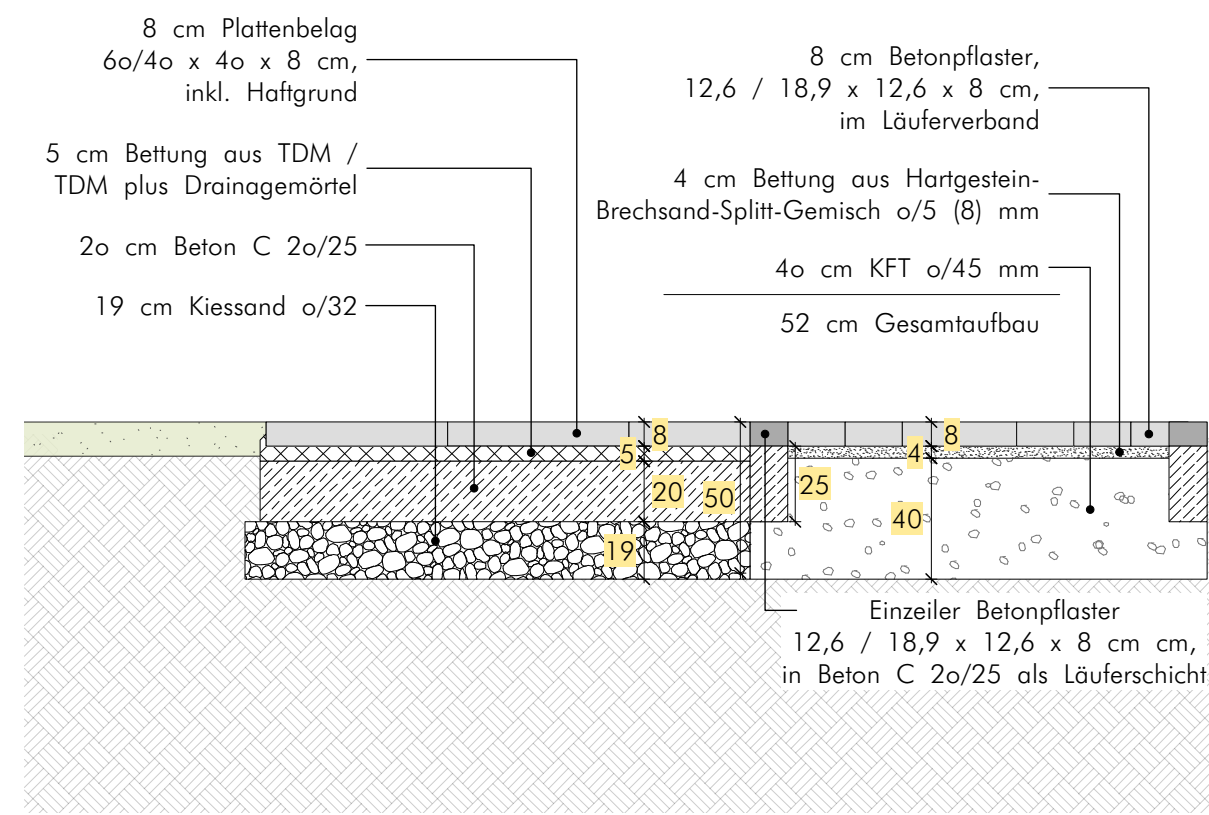

**Schnitt M 1:25**

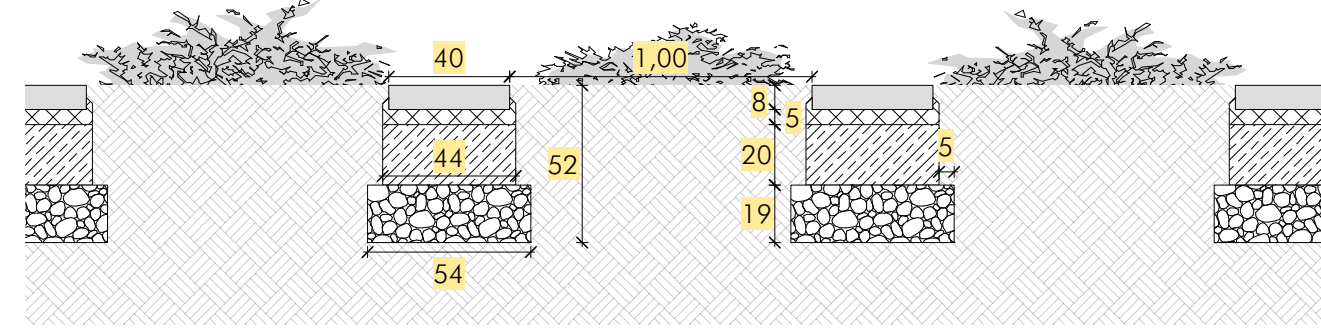

**Schnittansicht M 1:25**

**WEGBREITEN UND VERLEGEMUSTER M 1:25**

**Schmale Wege entlang von reinen Urnengräbern**

Läuferverband Betonpflaster 18,9 x 12,6 x 8 cm  
Anfängerstein abwechselnd li / re 12,6 x 12,6 x 8 cm  
6 Steine á 18,9 1 Stein á 12,6 cm

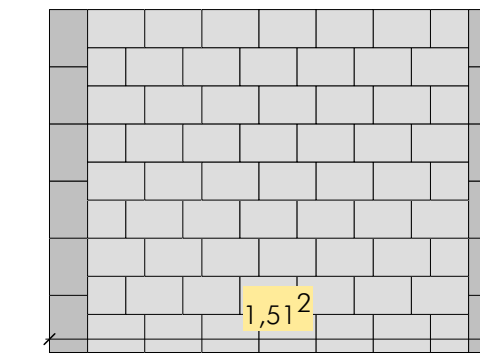

**Normale Wege entlang von Erdgräbern**

Läuferverband Betonpflaster 18,9 x 12,6 x 8 cm  
Anfängerstein abwechselnd li / re 12,6 x 12,6 x 8 cm  
8 Steine á 18,9 1 Stein á 12,6 cm

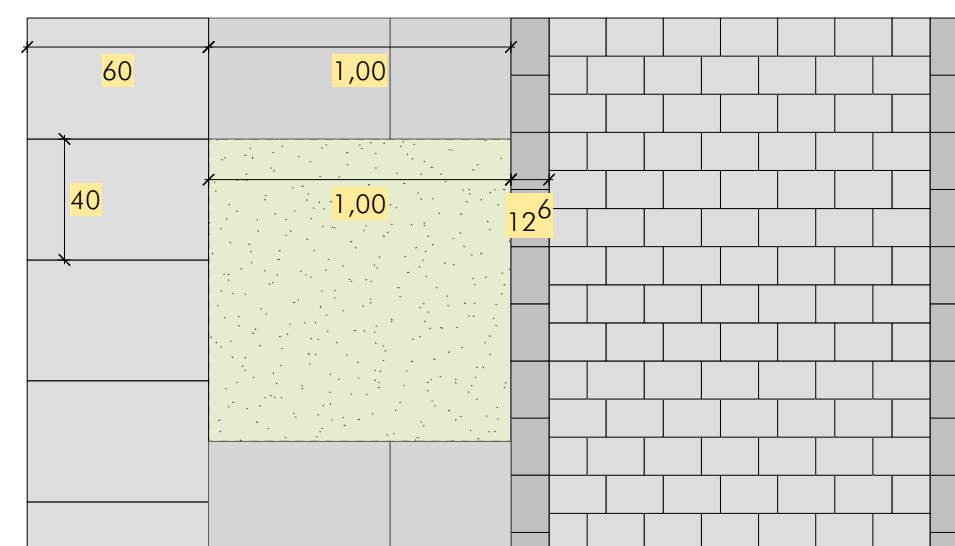
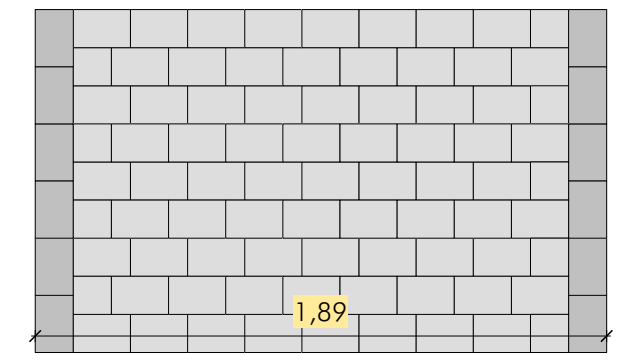

**Draufsicht vereinfacht M 1:25**

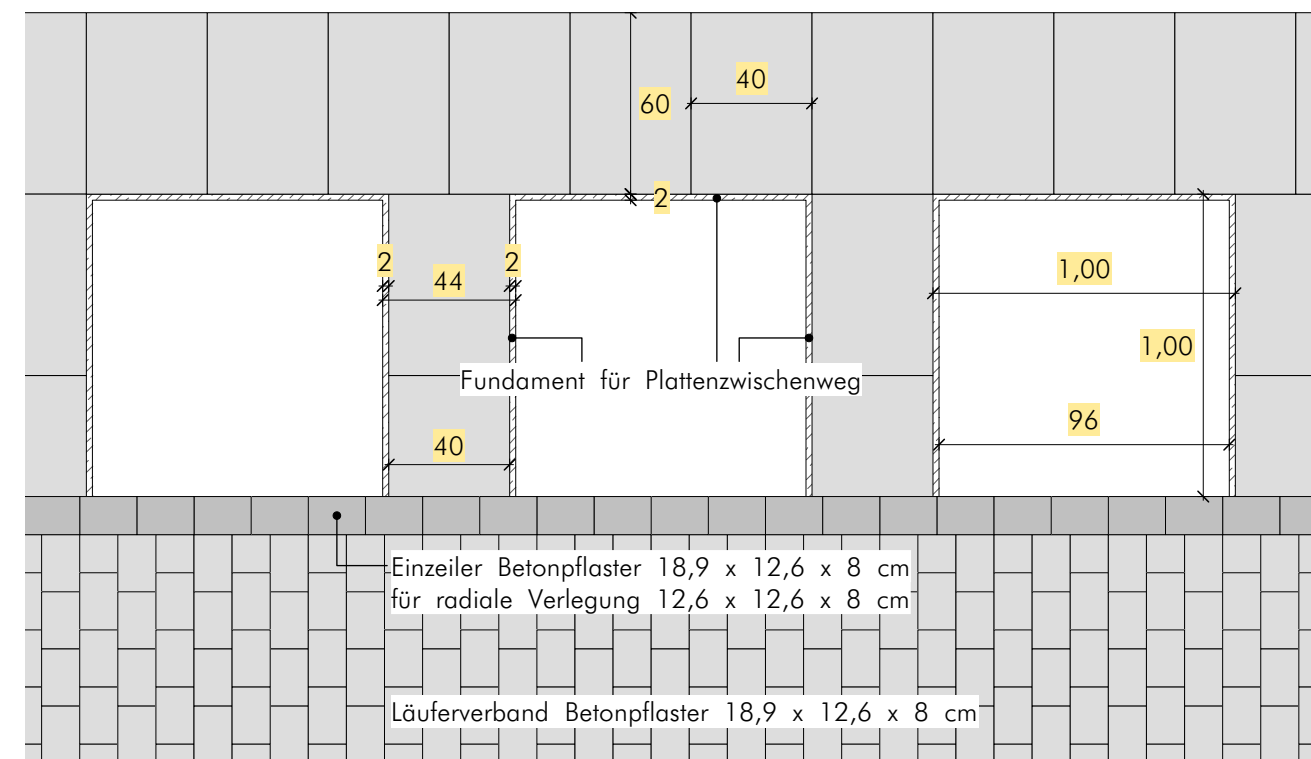

**Draufsicht detailliert M 1:25**

**Breite Hauptwege**

Läuferverband Betonpflaster 18,9 x 12,6 x 8 cm  
Anfängerstein abwechselnd li / re 12,6 x 12,6 x 8 cm  
11 Steine á 18,9 1 Stein á 12,6 cm

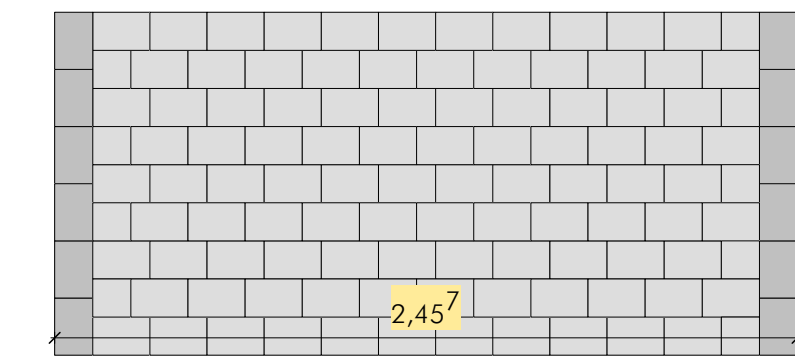

**WEGEFLÄCHEN BEREICH EINZELGRÄBER**

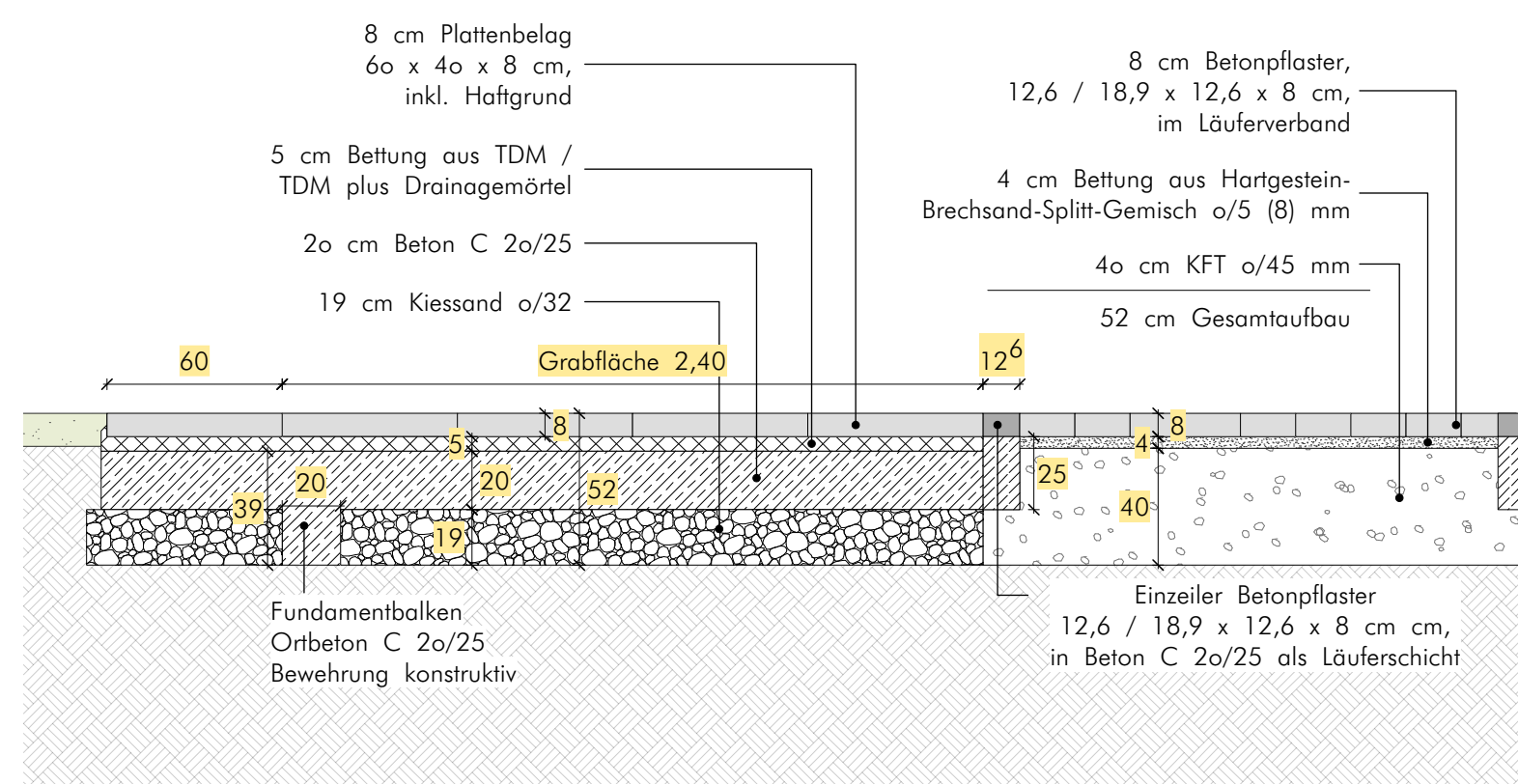

**Schnitt M 1:25**

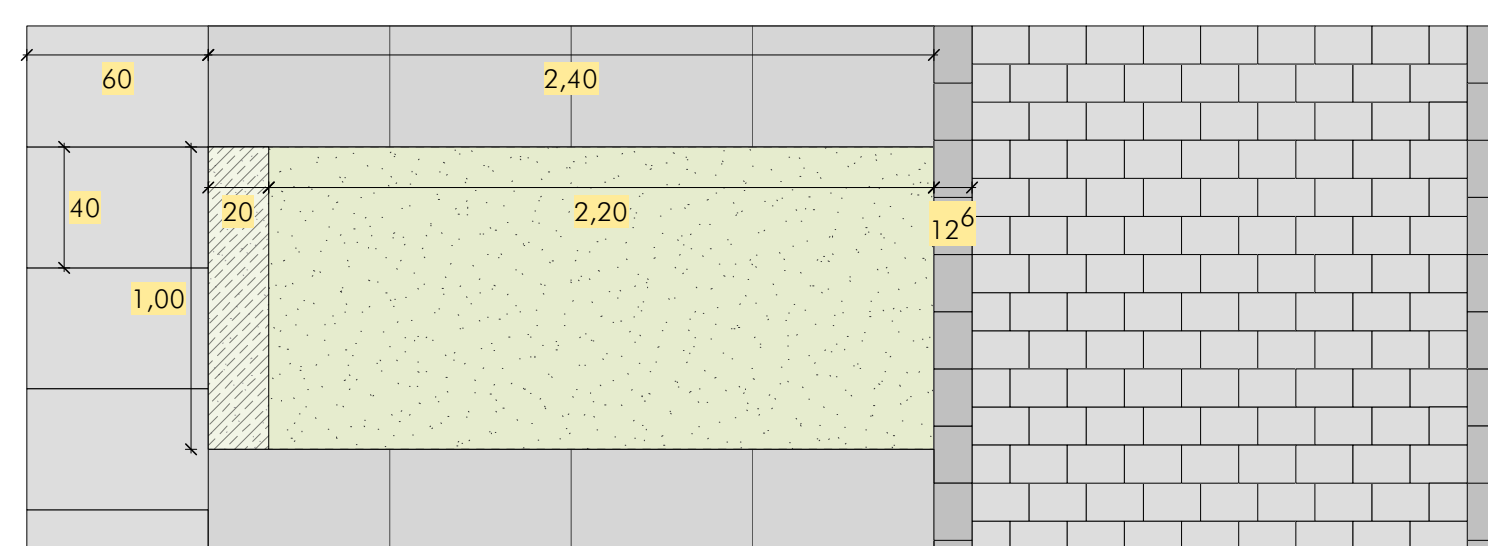
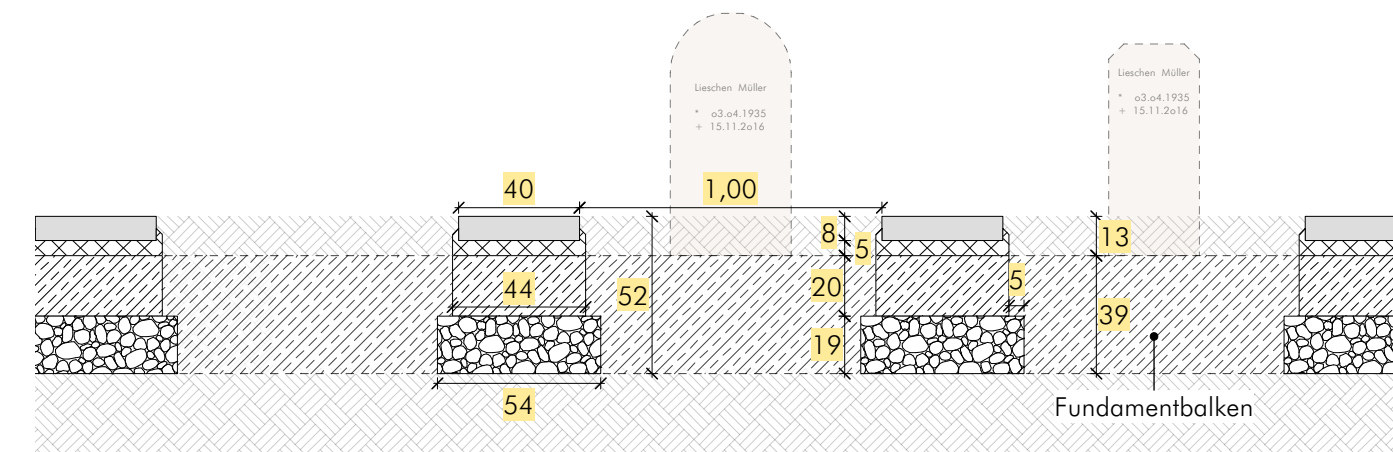

**Draufsicht vereinfacht M 1:25**

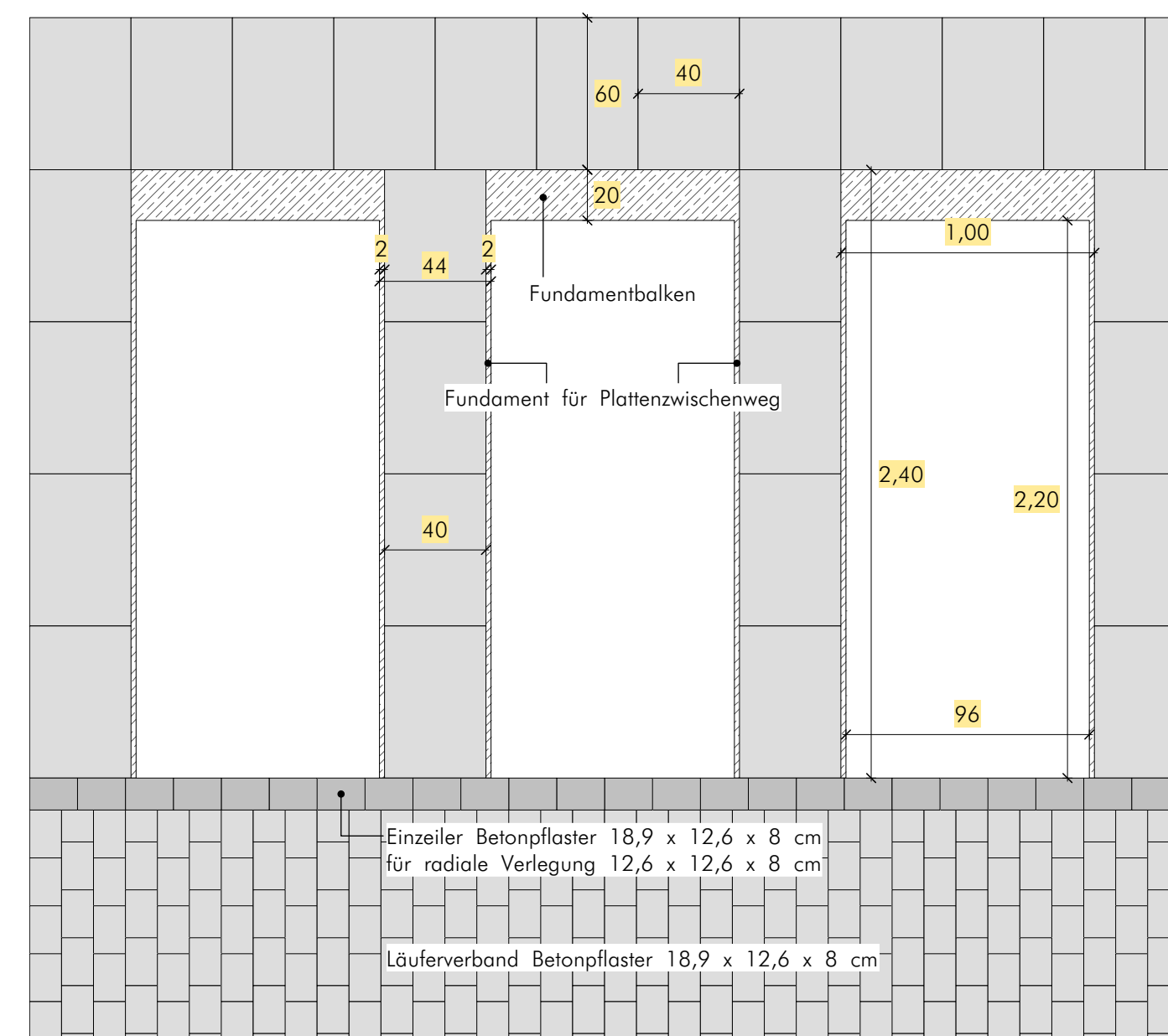

**Draufsicht detailliert M 1:25**

**ACHTUNG:**  
Sämtliche Maße und Höhen sind vor Ort vom Auftragnehmer eigenverantwortlich nachzuprüfen.  
Vor Baubeginn ist der Auftragnehmer verpflichtet, sämtliche Unterlagen bzgl. Kabel, Leitungen etc. einzusehen. Es sind alle Vorkehrungen zu treffen, um bei der Bauausführung eine Beschädigung solcher Anlagen zu vermeiden.

Änderung/Index	Datum	Name

**Gemeinde Sternenfels**

**Maulbronner Straße 7  
75447 Sternenfels**

**Perspektivische Neuordnung  
historischer Friedhofsteil in Diefenbach**

**AUSFÜHRUNGSPLANUNG**

**Details**  
**o1/2024 . M 1:25**  
**Pl.Nr. 23o1 - WP 3 . gez. jb**

Büro Volker Boden  
Freier Landschaftsarchitekt BDLA

Ob der Ziegelhütte 3  
75223 Niefern - Öschelbronn  
Telefon o 72 33 - 97 21 o4  
Telefax o 72 33 - 97 21 o5  
E-Mail: vb@boden-landschaftsarchitektur.de